

2022  
2023  
E.I.E



[Επιστήμης Κοινωνία]  
ειδικές μορφωτικές εκδηλώσεις

[www.eie.gr](http://www.eie.gr)

**ΣΤ** 7, 14, 21, 28 Νοεμβρίου 2023  
Αρχαία λιμάνια και εμπορικά φορτία

**Ε** 25 Απριλίου &  
2, 9, 16, 23, 30 Μαΐου 2023  
Φάρμακο και φαρμάκι: εξερευνώντας τη  
σχέση φαρμακευτικών ουσιών και ανθρώπου

**Δ** 7, 13, 21, 28 Μαρτίου 2023  
Όψεις του σλαβικού κόσμου:  
μύθοι-δοξασίες-λαϊκά δρώμενα

**Γ** 14, 21, 28 Φεβρουαρίου 2023  
Πανδημίες: Μια συνεχής  
απειλή για την ανθρωπότητα

**Β** 17, 24, 31 Ιανουαρίου  
& 7 Φεβρουαρίου 2023  
Άνθρωπος, περιβάλλον και Ιστορία

**Α** 6, 13, 20 Δεκεμβρίου 2022  
Αισθητήρες - Ο δρόμος για την αυτοματοποίηση

Αμφιθέατρο Λ. Ζέρβας

κάθε Τρίτη 19.00 | ΕΙΣΟΔΟΣ ΕΛΕΥΘΕΡΗ

Λεωφ. Βασιλέως Κωνσταντίνου 48, Αθήνα  
(στάση Μετρό Ευαγγελισμός)

ΠΛΗΡΟΦΟΡΙΕΣ: 210 7273516 & 210 7273700

| email: [mkont@eie.gr](mailto:mkont@eie.gr) | facebook/EIEgr



Αρχαία λιμάνια και  
εμπορικά φορτία

7, 14, 21, 28  
ΝΟΕΜΒΡΙΟΥ  
2023



ΙΝΣΤΙΤΟΥΤΟ ΙΣΤΟΡΙΚΩΝ  
ΕΡΕΥΝΩΝ | ΙΙΕ | ΕΙΕ

ΕΠΙΣΤΗΜΟΝΙΚΗ ΥΠΕΥΘΥΝΗ:

Άννα Μιχαηλίδου,

Ομότιμη Διευθύντρια Ερευνών | ΙΙΕ





ΣΤ  
ΚΥΚΛΟΣ

Οι αρχαίες λιμενικές εγκαταστάσεις και τα ιστορικά ναυάγια με το κλειστό χρονολογικό σύνολο του φορτίου που μετέφεραν, δίνουν πολύτιμες πληροφορίες για την πορεία των αρχαίων πλοίων και τις εμπορικές και πολιτισμικές επαφές της εποχής τους.

## ΠΡΟΓΡΑΜΜΑ

Τρίτη **7.11.2023**

Εισαγωγή στο θέμα για  
τα φορτία αρχαίων ναυαγίων

Δρ Άννα Μιχαηλίδου, Αρχαιολόγος,  
Ομότιμη Διευθύντρια Ερευνών,  
Ινστιτούτο Ιστορικών Ερευνών του ΕΙΕ

Το λιμάνι του Μεγάλου Θεοδοσίου  
στην Κωνσταντινούπολη και τα θαλάσσια  
ταξίδια τη βυζαντινή εποχή

Δρ Χρήστος Μαλατράς, Ιστορικός, Μεταδιδάκτορας  
Ερευνητής Πανεπιστημίου Κολωνίας

Αμφιθέατρο Λ. Ζέρβας

Ώρα έναρξης 19.00 | ΕΙΣΟΔΟΣ ΕΛΕΥΘΕΡΗ

Τρίτη **14.11.2023**

Πειρατεία και πειρατές στην αρχαιότητα:  
Αγκυροβόλια και ορμητήρια

Δρ Βαγγέλης Σαμαράς, Μεταδιδάκτορας Ερευνητής  
ΕΚΠΑ, Επιστημονικός Υπεύθυνος Ευρωπαϊκού  
προγράμματος για την αρχαιολογία της πειρατείας

Ανασκάπτοντας αρχαία λιμάνια.  
Οι περιπτώσεις του Πειραιά και  
του Λεχαιού Κορινθίας

Παναγιώτης Αθανασόπουλος, Αρχαιολόγος,  
Carlsberg Fellow Ινστιτούτου Δανίας στην Αθήνα,  
Υποδιευθυντής του Lechaion Harbour Project

Τρίτη **21.11.2023**

Διάσωση και συντήρηση ευρημάτων  
από αρχαία ναυάγια

Ελευθερία Παπαδήμα, Συντηρήτρια Εφορείας  
Εναλίων Αρχαιοτήτων

Το αρχαίο ναυάγιο και ο κόσμος  
του Μηχανισμού των Αντικυθήρων

Δρ Μαγδαληνή Αναστασίου, Αρχαιολόγος και  
Φυσικός με ειδίκευση στη μελέτη του «Μηχανισμού»

Τρίτη **28.11.2023**

Διαπλέοντας το Αιγαίο με ένα νόμισμα  
στο χέρι και γεμάτο το αμπάρι

Δρ Χαρίκλεια Παπαγεωργιάδου, Νομισματολόγος,  
Διευθύντρια Ερευνών, Ινστιτούτο Ιστορικών  
Ερευνών του ΕΙΕ

Η συμβολή της υποθαλάσσιας έρευνας  
στην ιστορία της Κάσου

Ξανθή Αργύρη, Καταδυομένη Αρχαιολόγος,  
Συνεργάτιδα του Ινστιτούτου Ιστορικών Ερευνών του ΕΙΕ

Ακολουθεί προβολή βίντεο για την έρευνα  
στην Κάσο, στο πλαίσιο της συνεργασίας του ΕΙΕ με  
την Εφορεία Εναλίων Αρχαιοτήτων. Διάρκεια 12'.

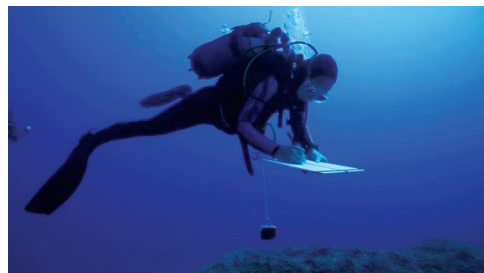

ΕΞΩΦΥΛΛΟ: • Χάλκινη κεφαλή ανδρός και τμήμα του  
μηχανισμού από το ναυάγιο των Αντικυθήρων • Λεπτομέρεια  
παράστασης αγγείου βλ. Φ. Δακορώνια 2008, 278, εικ. 452 |  
ΕΣΩΦΥΛΛΟ: Λεπτομέρεια φορτίου πλοίου, βλ. G. Baran Çelik  
2007, 225, fig. 20.